

ASPECTOS GENERALES

ACCELERATE es un proyecto financiado por el Programa "Intelligent Energy Europe" – MLEI (Mobilising Local Energy Investment).

Diseñado para dar "Asistencia Técnica", impulsando y acelerando inversiones en eficiencia energética y energías renovables en los municipios de la provincia de Huelva, por un total de 7,5 millones de €.

"Asistencia Técnica" consta de:

1. Identificación de proyectos de inversión en cada municipio.
2. Agrupación de proyectos de inversión.
3. Definición de pliegos condiciones técnicas y administrativas.
4. Negociación de tipos de contrato y modelos de financiación.

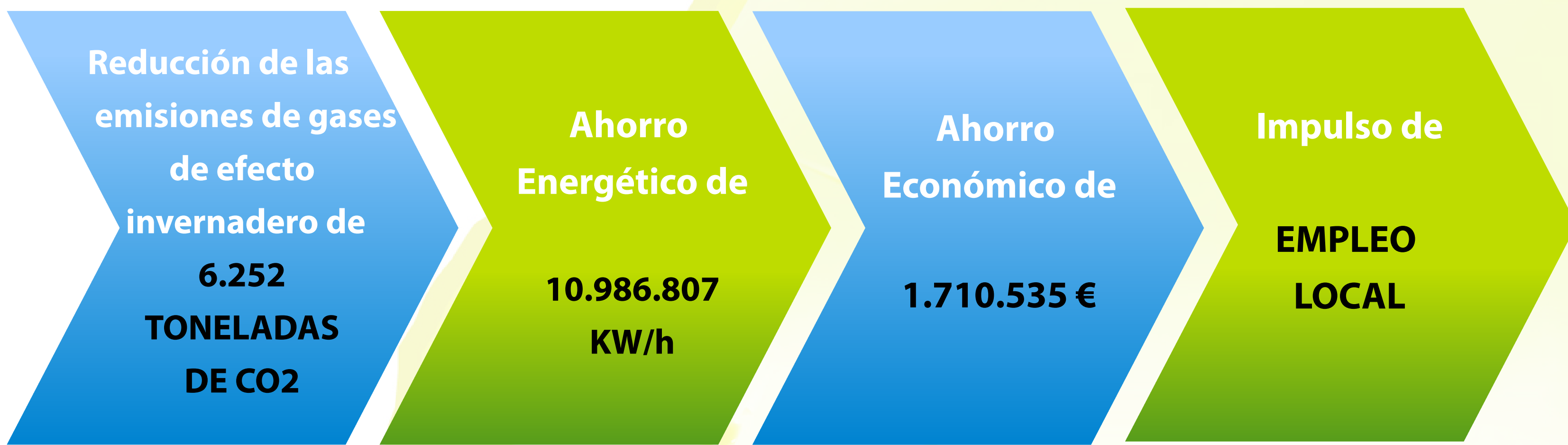

ANÁLISIS DEL MARCO LEGAL PARA EL PROCEDIMIENTO AGRUPADO DE INVERSIONES



Diputación de Huelva actuaría como:

- Ú Entidad licitadora de la contratación del servicio integral de alumbrado público de los municipios agrupados. Por tanto, la Diputación sería la responsable de identificar las necesidades técnicas, elaborar los pliegos técnicos y administrativos, y evaluar las ofertas.
- Entidad gestora responsable del pago del servicio a la ESE. Interlocutora entre los municipios y la ESE.
- Órgano de control para el cumplimiento del contrato.
- Entidad verificadora de los ahorros energéticos garantizados por la ESE.

Asimismo, la Diputación de Huelva formalizaría directamente el contrato con la ESE y los municipios realizarían el pago de los gastos de la contratación del Servicio integral de su alumbrado público a la Diputación. La fórmula de pago se puede realizar a través de un canon fijado en una ordenanza provincial.

MUNICIPIOS ACCELERATE

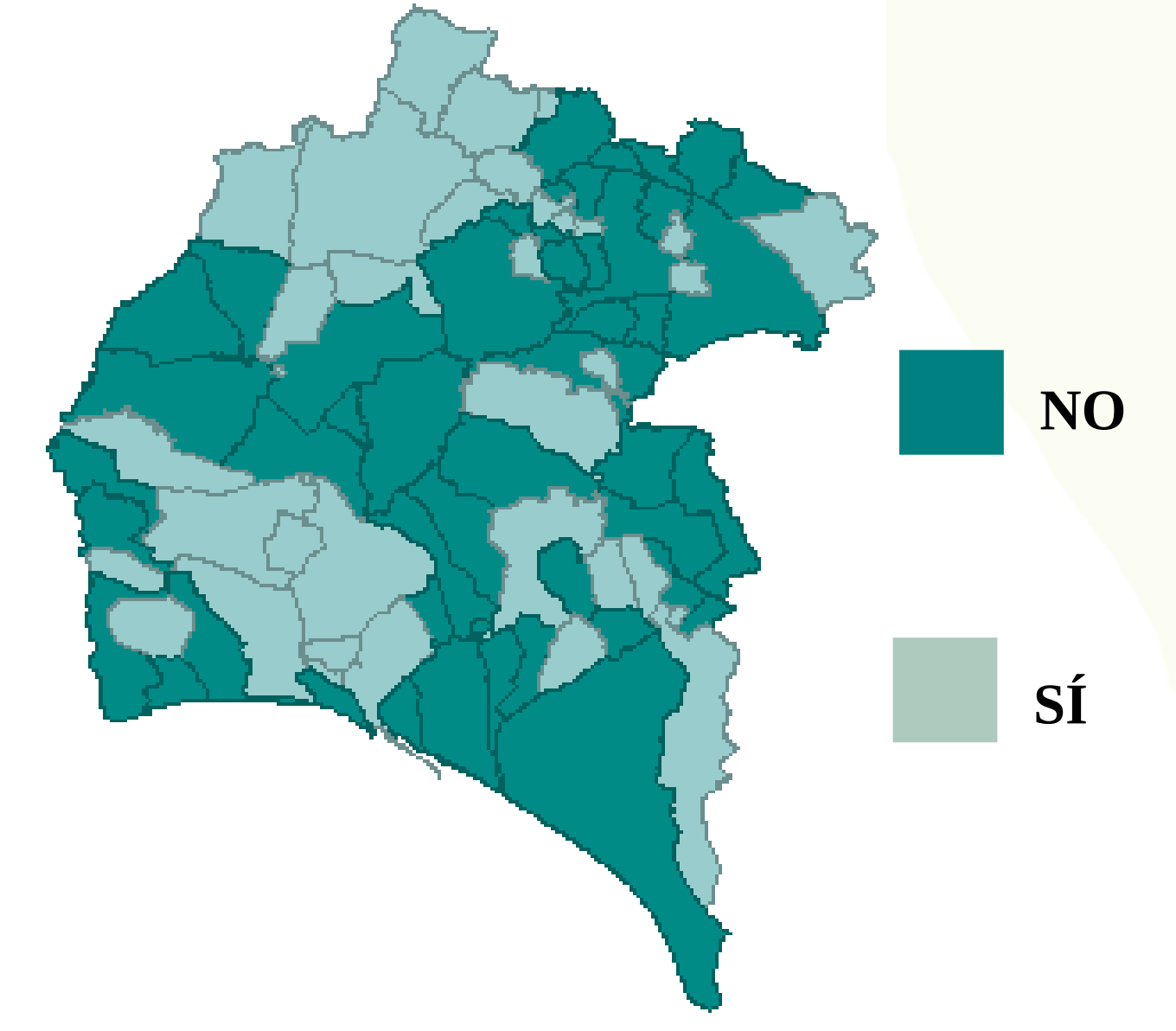

- En esta propuesta la Diputación de Huelva facilitaría la contratación de una única empresa de servicios energéticos actuando como entidad licitadora (incluyendo la identificación de las necesidades técnicas, la elaboración de los pliegos técnicos y administrativos y la evaluación de las ofertas), siendo los destinatarios los municipios integrantes de la agrupación. Asimismo, la Diputación de Huelva actuaría como:
- Entidad asesora.
- Entidad verificadora de los ahorros energéticos garantizados por la ESE.

Ú "Órgano de control para el cumplimiento del contrato. En este supuesto, la ESE adjudicataria formalizaría un contrato con cada uno de los municipios integrantes de la agrupación, los cuales serían responsables del pago individual del servicio contratado, además de interlocutores directos con la ESE.

PROYECTOS AGRUPADOS DE INVERSIÓN

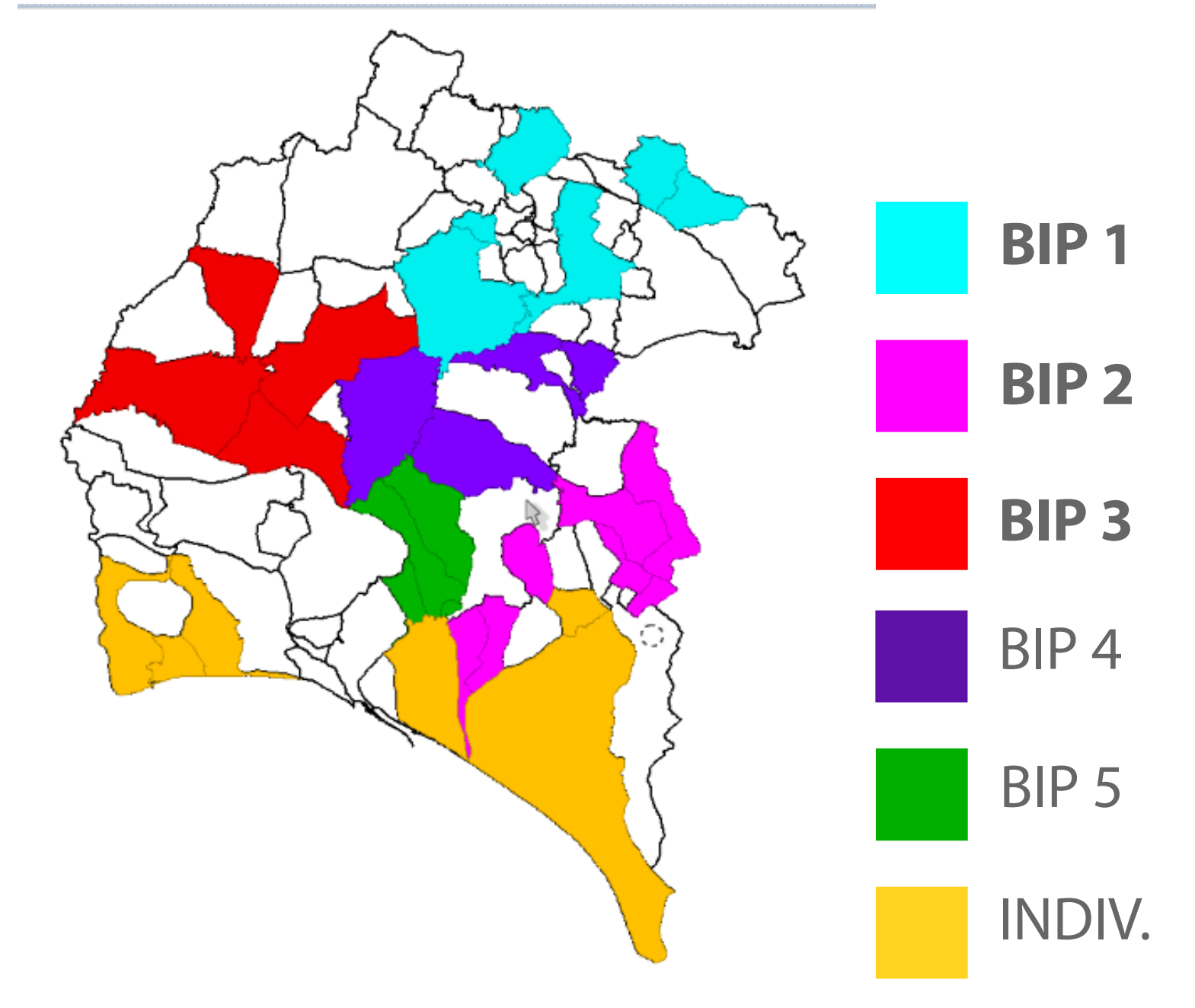

PROCEDIMIENTO DE CONTRATACIÓN AGRUPADA "ONGOING"

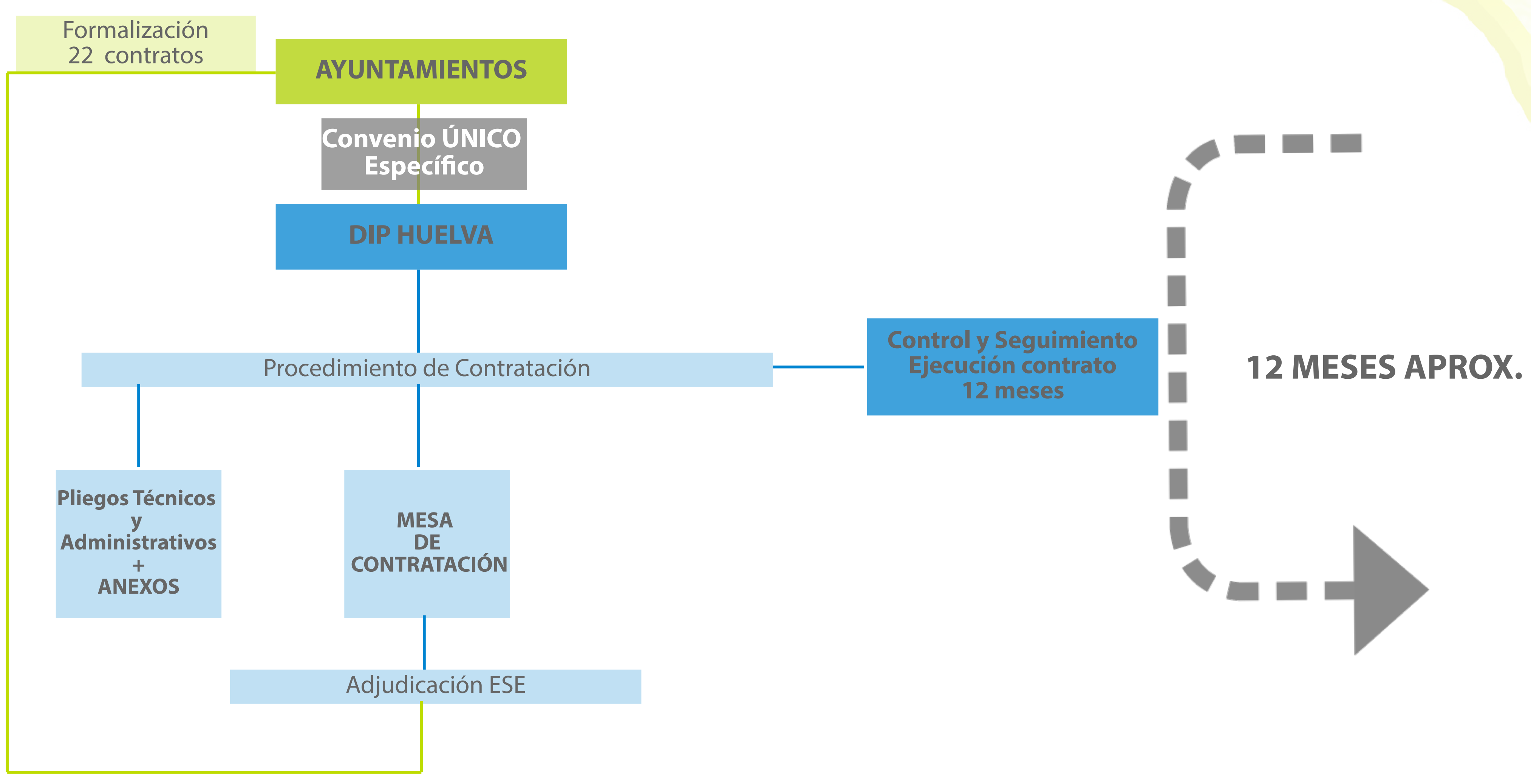

DATOS PROYECTO INDIVIDUAL Energy Performance Contract Street Lighting

Resumen Actuación	<ul style="list-style-type: none"> ✓ Sustitución de luminarias a tecnología LED. ✓ Sustitución de centros de mando en mal estado. ✓ Instalación de 35 luminarias completas. ✓ Reparación CM. ✓ Sistema de monitorización ✓ Sistema de telegestión.
% Ahorro Energético Estimado	77%
Ahorros Energéticos previstos	906.224 kWh/año
Puntos de luz	Sustitución 1.574 ud. Nuevos puntos 35 ud.
Centros de mando	Sustitución 16 ud. Reparación 8 ud.
Inversión prevista	773.641 €
Periodo retorno	7,63 años
Plazo máximo previsto ejecución	6 meses a partir de la firma del contrato

PROCEDIMIENTO DE CONTRATACIÓN AGRUPADA "TARGET"

SERVICIO PROVINCIAL DE GESTIÓN EFICIENTE DEL ALUMBRADO PÚBLICO



PARTNERS

